



**Stadt Leinefelde-Worbis**

## **Bekanntmachung der Stadt Leinefelde-Worbis**

### **Veröffentlichung des vorhabenbezogenen Bebauungsplan Nr. 168 „Grüne Mitte“, Ortsteil Worbis nach § 3 Abs. 2 und § 4 Abs. 2 i.V.m. § 13a Baugesetzbuch (BauGB)**

Der Stadtrat der Stadt Leinefelde-Worbis hat am 13.05.2024 in der öffentlichen Sitzung den Offenlegungsbeschluss zum vorhabenbezogenen Bebauungsplanes (VB-Plan) Nr. 168 „Grüne Mitte“, Ortsteil Worbis gefasst. Ziel der Aufstellung des Bebauungsplanes der Innenentwicklung nach § 13a BauGB ist es, die bauordnungsrechtlichen und erschließungstechnischen Voraussetzungen für die Bereitstellung von Wohnbauland zu schaffen.

Im Verfahren nach § 13a BauGB gelten die Vorschriften des vereinfachten Verfahrens gemäß § 13 Abs. 2 und 3 Satz 1 BauGB. So wird von der frühzeitigen Unterrichtung und Erörterung nach § 3 Abs. 1 und § 4 Abs. 1 BauGB abgesehen. Ebenfalls wird von der Umweltprüfung nach § 2 Abs. 4, von dem Umweltbericht nach § 2a, von der Angabe nach § 3 Abs. 2 Satz 4, welche Arten umweltbezogener Informationen verfügbar sind sowie der zusammenfassenden Erklärung nach § 6a Abs. 1 und § 10a Abs. 1 abgesehen.

Die Einholung der Stellungnahmen der Behörden und sonstigen Träger öffentlicher Belange gemäß § 4 Abs. 2 BauGB wird gleichzeitig durchgeführt .

Der Entwurf des vorhabenbezogenen Bebauungsplanes inkl. Begründung wird entsprechend § 3 Abs. 2 BauGB für die Dauer eines Monats, mindestens jedoch für die Dauer von 30 Tagen vom

**10.06.2024 – 12.07.2024**

im Internet veröffentlicht.

Der räumliche Geltungsbereich des vorhabenbezogenen Bebauungsplanes und die Lage sind aus nachstehender Planskizze, welche Bestandteil der Bekanntmachung ist, zu ersehen.



## Stadt Leinefelde-Worbis

### Übersicht Geltungsbereich des vorhabenbezogenen Bebauungsplanes Nr. 168

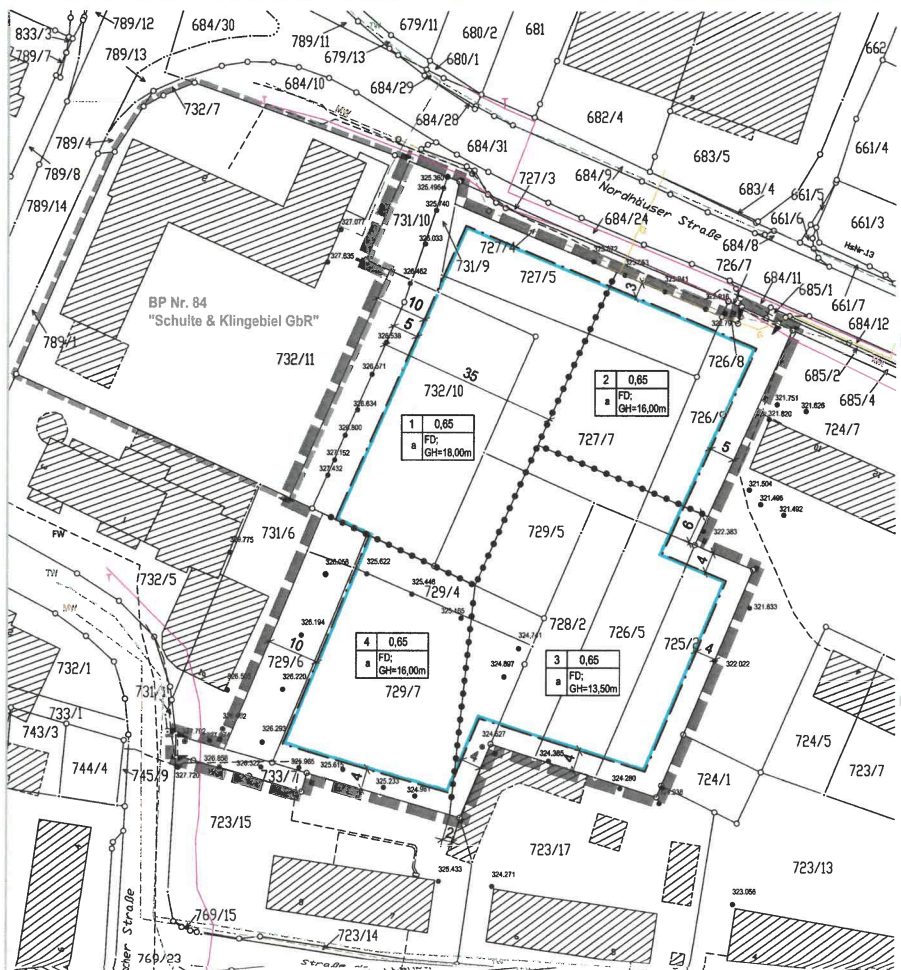
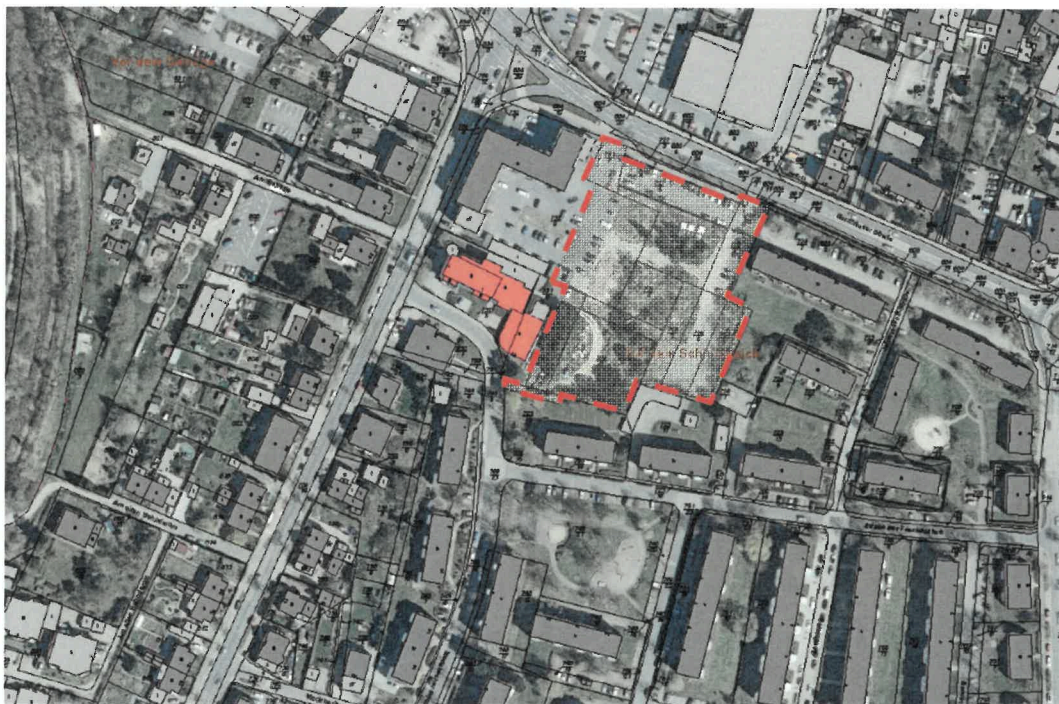

Planskizze des vorhabenbezogenen Bebauungsplanes Nr. 168, Ortsteil Worbis



## Stadt Leinefelde-Worbis

**Der Entwurf des vorhabenbezogenen Bebauungsplanes inkl. Begründung kann in der Zeit vom**

**10. Juni 2024 – 12. Juli 2024**

**auf der Internetseite der Stadt Leinefelde-Worbis unter der Adresse <https://www.leinefelde-worbis.de/de/unsere-stadt/stadtentwicklung/bauleitplanung/entwuerfe/> eingesehen werden.**

Zusätzlich werden die genannten Unterlagen zur Einsicht und Abgabe einer Stellungnahme während der Dienststunden der Stadtverwaltung der Stadt Leinefelde-Worbis im

Bürgerbüro Leinefelde, Bahnhofstraße 43, 37327 Leinefelde-Worbis

Montag bis Mittwoch	9.00 Uhr bis 16.00 Uhr
Donnerstag	9.00 Uhr bis 18.00 Uhr
Freitag	9.00 Uhr bis 12.00 Uhr
Samstag	nur nach tel. Vereinbarung

im Bürgerbüro Worbis, Rossmarkt 2, 37339 Leinefelde-Worbis,

Montag und Dienstag	9.00 Uhr bis 16.00 Uhr
Mittwoch	9.00 Uhr bis 12.00 Uhr
Donnerstag	9.00 Uhr bis 17.30 Uhr
Freitag	9.00 Uhr bis 12.00 Uhr

und im Zimmer 506, Leinefelde, Bahnhofstraße 43, 37327 Leinefelde-Worbis

Montag bis Mittwoch	9.00 Uhr bis 12.00 Uhr und 14.00 Uhr bis 16.00 Uhr
Donnerstag	9.00 Uhr bis 12.00 Uhr und 14.00 Uhr bis 17.30 Uhr
Freitag	9.00 Uhr bis 12.00 Uhr

zur Verfügung gestellt.

Während der Veröffentlichungsfrist kann jedermann Stellungnahmen zum Entwurf abgeben.

Diese können elektronisch an [st Stellungnahmen@leinefelde-worbis.de](mailto:st Stellungnahmen@leinefelde-worbis.de) übermittelt, schriftlich an die Adresse **Stadt Leinefelde-Worbis, Bahnhofstraße 43, 37327 Leinefelde-Worbis** gerichtet oder während der oben genannten Dienststunden in den angegebenen Stellen **zur Niederschrift gegeben** werden.



## Stadt Leinefelde-Worbis

Stellungnahmen, die im Verfahren der Öffentlichkeits- und der Behördenbeteiligung nicht rechtzeitig abgegeben worden sind, können gemäß § 4a Abs. 5 Satz 1 Baugesetzbuch bei der Beschlussfassung über den vorhabenbezogenen Bebauungsplan Nr. 168 „Grüne Mitte“, Ortsteil Worbis, unberücksichtigt bleiben, sofern die Stadt Leinefelde-Worbis deren Inhalt nicht kannte und nicht hätte kennen müssen und deren Inhalt für die Rechtmäßigkeit des Bauleitplanes nicht von Bedeutung ist.

### Hinweis:

Bei der Abgabe von Stellungnahmen ist die Angabe der Anschrift des Verfassers zweckmäßig. Eine Mitteilung des Abwägungsergebnisses ist anderenfalls nicht möglich. Ohne Zuordnung der Stellungnahme kann die Einschätzung der Betroffenheit privater Belange erschwert sein. Ebenso wird über die eingegangenen Stellungnahmen in öffentlichen Sitzungen des Stadtrates beraten und entschieden.

Mit der Abgabe der Stellungnahme wird in die Verarbeitung persönlicher Daten zum Zweck der Durchführung des Bauleitplanverfahrens eingewilligt.

In Umsetzung der Informationen der EU – Datenschutzgrundverordnung können im o.g. Bürgerbüro der Stadtverwaltung Leinefelde – Worbis innerhalb der Öffnungszeiten die erforderlichen Informationen zur Verarbeitung personenbezogener Daten im Rahmen des Verfahrens eingesehen werden. Dabei handelt es sich insbesondere um Angaben zu den Kontaktdaten der Verantwortlichen und Datenschutzbeauftragten, dem Zweck und den Rechtsgrundlagen der Verarbeitung, den personenbezogenen Daten, den Empfängern personenbezogener Daten, die Dauer der Speicherung, die Rechte der Betroffenen und zum Beschwerderecht bei der Aufsichtsbehörde.

Leinefelde-Worbis, 23. Mai 2024

  
Christian Zwingmann

