



Stadt Leinefelde-Worbis

Amtliche Bekanntmachung der Stadt Leinefelde-Worbis der Satzung des Vorhabenbezogenen Bebauungsplanes Nr.112 „Strecker, Elisabethstraße“, Ortsteil Worbis

Die vom Stadtrat der Stadt Leinefelde-Worbis am 22.03.2021 beschlossene Satzung des Vorhabenbezogenen Bebauungsplanes Nr.112 „Strecker, Elisabethstraße“, Ortsteil Worbis (siehe Übersichtsplan), bestehend aus der Grenze des räumlichen Geltungsbereiches und den Verfahrensvermerken, wurde beim Landkreis Eichsfeld gemäß § 21 Abs. 3 der Thüringer Kommunalordnung (ThürKO) zur Anzeige am 18.05.2021 eingereicht (GZ: 15.11802.001 vom 19.05.2021).

Am 09.07.2021 bestätigte der Landkreis Eichsfeld, dass das Aufstellungsverfahren für den vorliegenden Bebauungsplan ordnungsgemäß durchgeführt worden ist. Rechtsverstöße sowie Verfahrens- und Formfehler wurden nicht festgestellt. Somit kann die Satzung ausgefertigt und der Satzungsbeschluss gemäß § 10 (3) Baugesetzbuch (BauGB) ortsüblich bekannt gemacht werden.

Mit dieser Bekanntmachung tritt der Vorhabenbezogene Bebauungsplan Nr.112 „Strecker, Elisabethstraße“, Ortsteil Worbis, bestehend aus der Grenze des räumlichen Geltungsbereiches einschließlich Verfahrensvermerken, in Kraft.

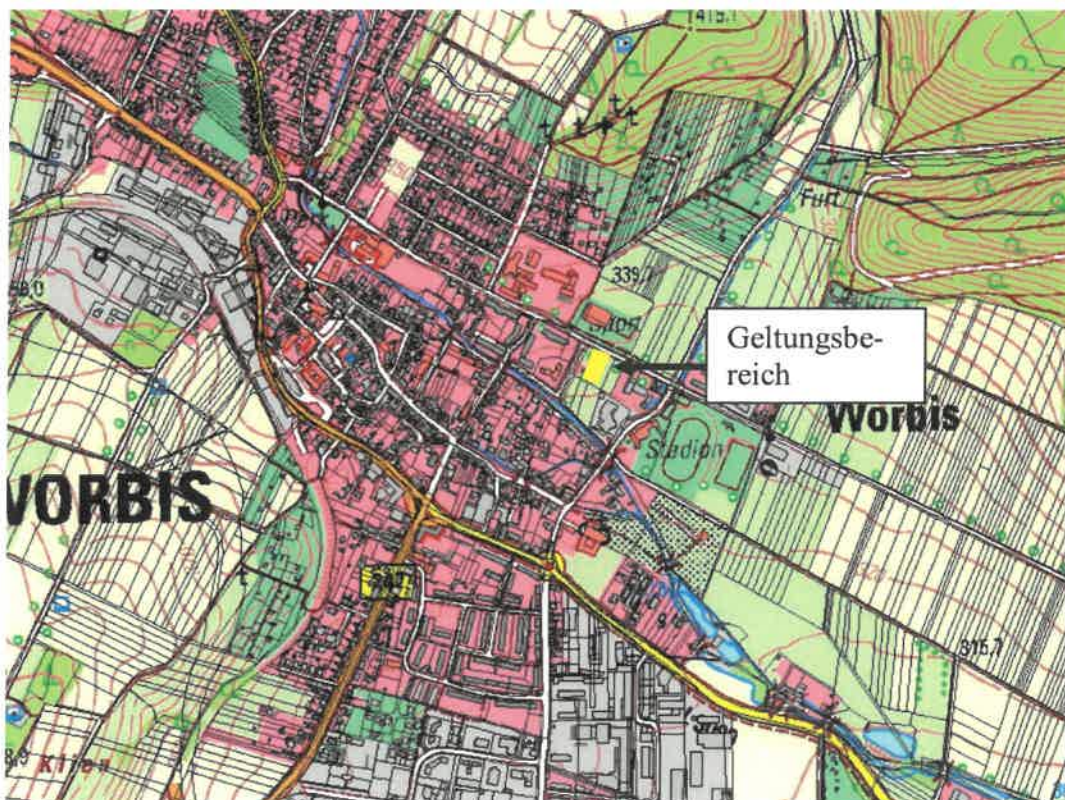

Übersichtskarte

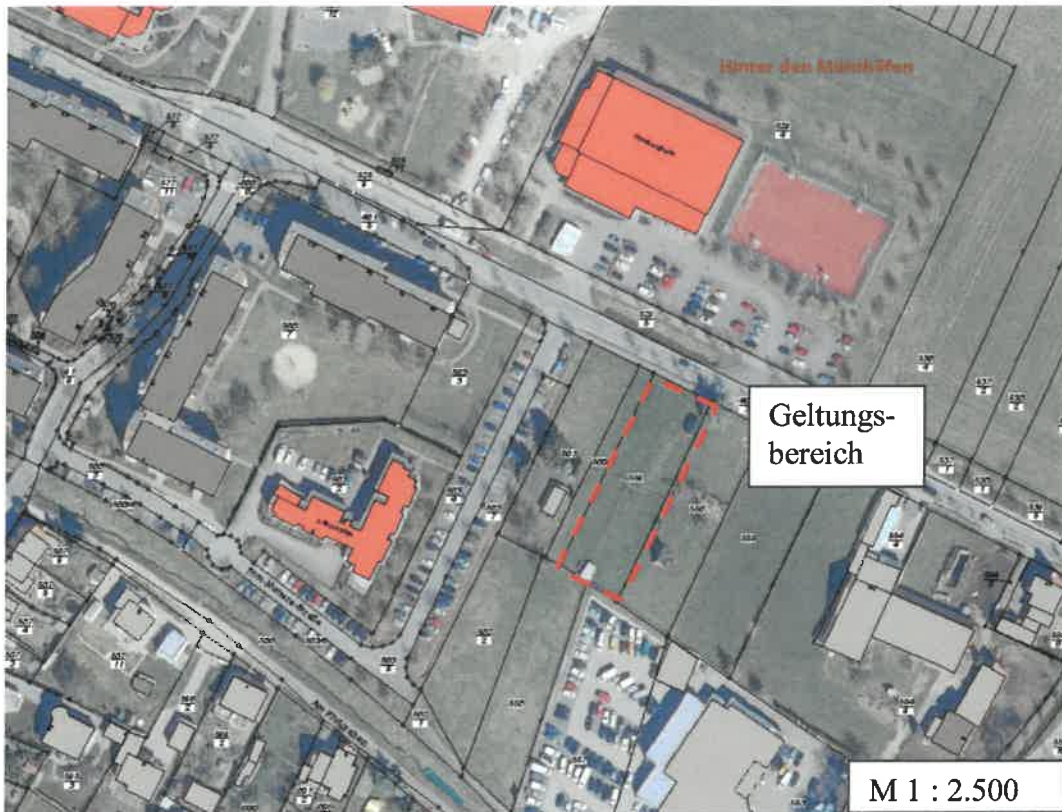

Vorhabenbezogener Bebauungsplan Nr. 112 „Strecker, Elisabethstraße“, Ortsteil Worbis

Beachtliche Verletzungen der in § 214 Abs. 1 Satz 1 Nr. 1 bis 3 BauGB bezeichneten Verfahrens- und Formvorschriften, in Abs. 2 bezeichnete Vorschriften über das Verhältnis des Bebauungsplanes und des Flächennutzungsplanes und in Abs. 3 Satz 2 BauGB bezeichnete beachtliche Mängel des Abwägungsvorganges sind unbeachtlich, wenn sie nicht innerhalb eines Jahres gemäß § 215 Abs. 1 und 2 BauGB seit dieser Bekanntmachung schriftlich gegenüber der Gemeinde geltend gemacht worden sind.

Auf die Vorschriften des § 44 Abs. 3 Satz 1 und 2 BauGB über die fristgemäße Geltendmachung etwaiger Entschädigungsansprüche für Eingriffe in eine bisher zulässige Nutzung durch diesen Bebauungsplan und über das Erlöschen von Entschädigungsansprüchen gemäß Abs. 4 wird hingewiesen.

Jedermann kann den Bebauungsplan und die Begründung dazu ab dem **02.08.2021** in der Stadtverwaltung Leinefelde-Worbis, Rathaus „Wasserturm“, Bahnhofstraße 43, Zimmer 205, 37327 Leinefelde-Worbis während der Sprechzeiten

Montag und Dienstag	09:00 Uhr - 12:00 Uhr und 14:00 Uhr - 16:00 Uhr
Donnerstag	09:00 Uhr - 12:00 Uhr und 14:00 Uhr - 17:30 Uhr
Mittwoch und Freitag	09:00 Uhr - 12:00 Uhr

einsehen und über den Inhalt Auskunft verlangen.

Leinefelde-Worbis, den 26. Juli 2021

 Marko Grosa
 Bürgermeister

