

REGIONALE EINORDNUNG M 1:7500

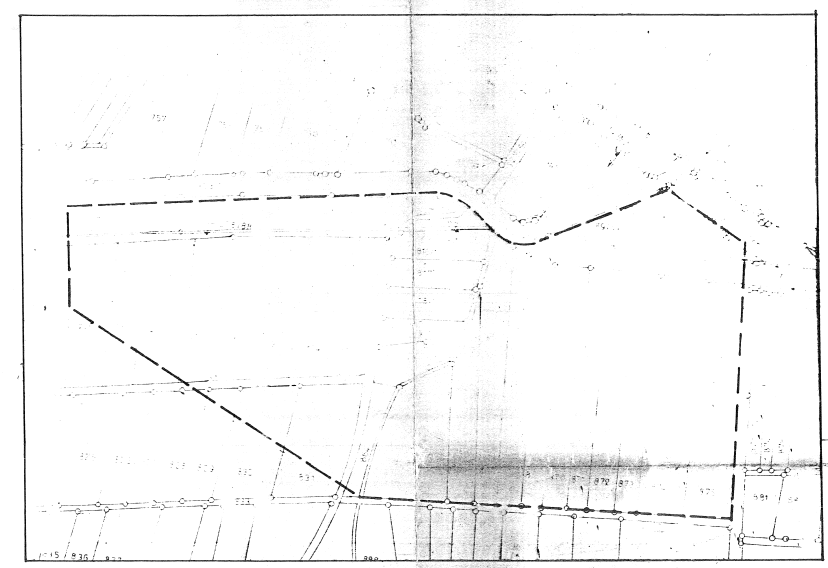

BETROFFENE LIEGENSCHAFTEN M 1:2500

PLANZEICHENERKLÄRUNG (GEMÄSS PLANZEICHEN VO VON 1981)

FESTSETZUNGEN DES B-PLANES: ART U MASS D. BAUL. NUTZUNG
 GE-GEWERBEGBIET II-ZAHL DER VOLLGESCHOSSE 0,8-GRUNDFLÄCHENZAHL 1,6-GESCHOSSFLÄCHENZAHL
 o-OFFENE BAUWEISE
 - - - - - BAUGRENZE

VERKEHRSFLÄCHEN
 STRASSENBEGRENZUNGSLINIE
 GRÜNLÄCHEN ALS BESTANDTEIL VON VERKEHRSLAGEN (§ 127 BAUGB)

FLÄCHEN FÜR ANPFLANZUNG UND BEGRÜNUNG
 GRÜNLÄCHEN
 UMGRENZUNG VON FLÄCHEN MIT BINDUNGEN FÜR BEPFLANZUNGEN
 ANPFLANZEN VON BÄUMEN

SONSTIGE PLANZEICHEN
 GRENZE D. RÄUMLICHEN GELTUNGSBEREICHES DES B-PLANES
 ABGRENZUNG DES MASSES DER NUTZUNG INNERHALB EINES BAUGEBIETES
 UMGRENZUNG DER FLÄCHEN, DIE VON BEBAUUNG FREIZUHALTEN SIND
 MIT GEH-, FAHR- UND LEITUNGSRECHTEN ZU BELASTENDE FLÄCHEN
 UNTERIRDISCHE HAUPTWASSERLEITUNG

Bestandsplan: Liegenschaftsplan Gemarkung Kloster Beuren
 Lappplan M 1:500
 Teilliche Festsetzungen
 In Ergänzung der Planzeichnung wird folgendes festgesetzt:
 1. Planungsrechtliche Festsetzung (§ 9 BauB und BauVO)
 1.1. Art der baulichen Nutzung (§ 9 BauB und BauVO)
 1.2. Art der baulichen Nutzung (§ 9 BauB und BauVO)
 1.3. Bauweise (§ 10 BauB und BauVO)

1.1.1. Zahl der Vollgeschosse: entsprechend den Einzelblöcken im Plan = 0/1/2/3/4/5 als Richtwert festzusetzen
 1.1.2. Anzahl der Vollgeschosse: nach den Bestimmungen gem. § 9 Abs. 5 BauVO sind nicht festgesetzt.
 1.1.3. Bauweise: nicht festgesetzt
 1.1.4. Bauweise: im Sinne des § 14 BauVO sind in den nicht überbauten Grundstücksflächen Stellplätze und Freizeitanlagen festzusetzen.
 1.1.5. Stellplätze und Freizeitanlagen: im Sinne des § 14 BauVO sind in den nicht überbauten Grundstücksflächen Stellplätze und Freizeitanlagen festzusetzen.
 1.1.6. Stellplätze und Freizeitanlagen: im Sinne des § 14 BauVO sind in den nicht überbauten Grundstücksflächen Stellplätze und Freizeitanlagen festzusetzen.

Worbis, den 12. III. 1981
 Assistentin Worbis
 Bausachverständige
 0-5620 Worbis
IGR PLANER INGENIEURE ARCHITECTEN
 GEMEINDE BEUREN
 BEBAUUNGSPLAN
 1:500
 11/81